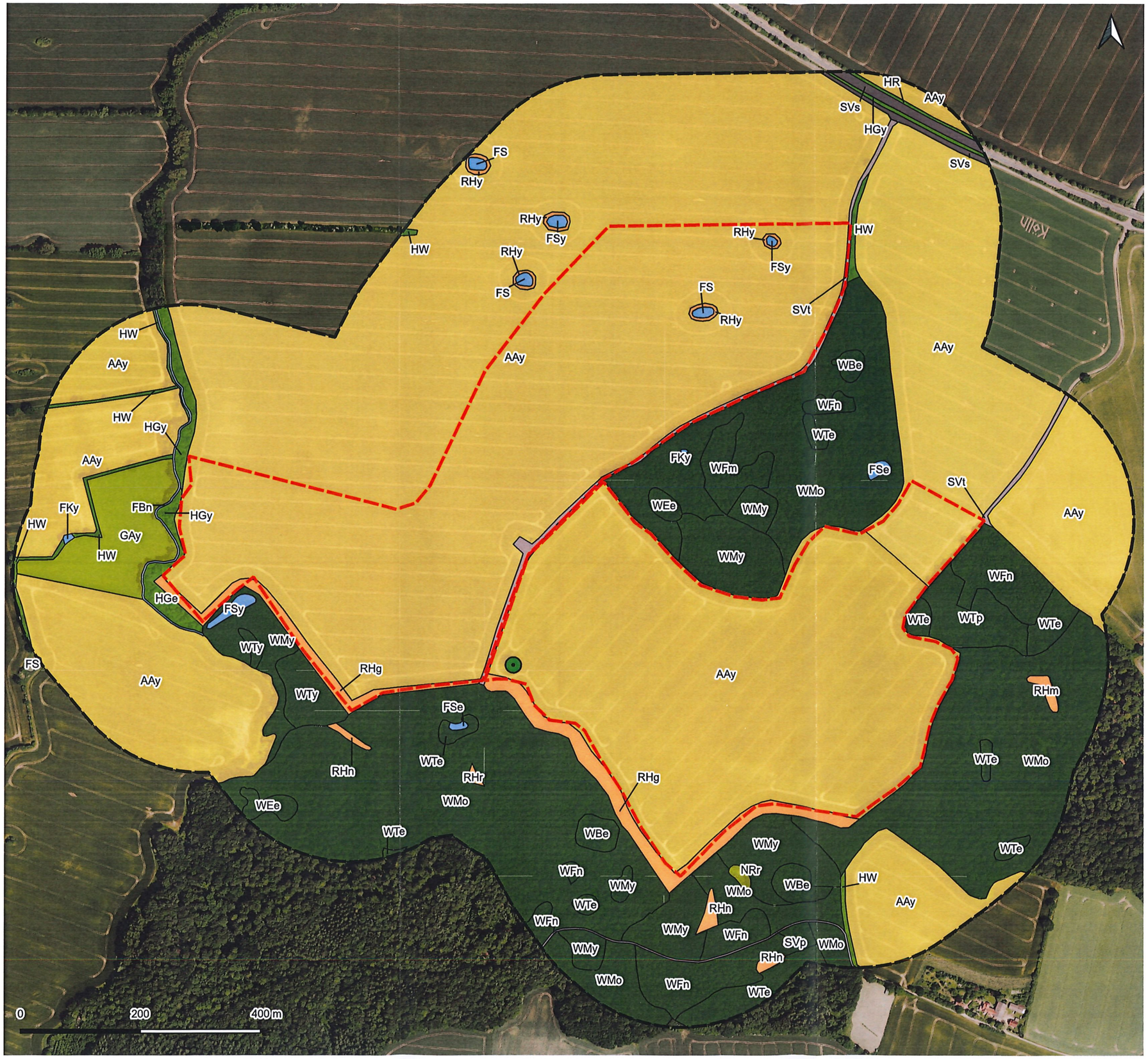

Legende

- Geltungsbereich Schwartbuck
- Geplante PV-Fläche

Biotoptypen 2023

- AAy Intensivacker
- FBn Sonstiger naturnaher Bach
- FKy Sonstiges Kleingewässer
- FS Größere Stillgewässer
- FSe Eutrophes Stillgewässer
- FSy Sonstiges Stillgewässer
- GAy Artenarmes Wirtschaftsgrünland
- HGe Feldgehölz aus Erlen
- HGy Sonstiges Feldgehölz
- HR Baumreihen
- HW Knicks
- RHg Ruderale Grasflur
- RHm Ruderale Staudenflur frischer Standorte
- RHn Nitrophytenflur
- RHr Brombeerflur
- RHy Sonstige Ruderalfläche
- NRr Entwässerter Feuchtwald mit Erlen und Eschen
- SVt Teilversiegelte Verkehrsfäche
- SVp Spurplattenweg
- SVs Vollversiegelte Verkehrsfläche
- WBe Erlen-Bruchwald
- WEe Erlen-Eschen-Sumpfwald
- WFm Entwässerter Feuchtwald mit Hybridpappeln
- WFn Nadelholzforst
- WMo Perlgras-Buchenwald
- WMy Sonstiger Laubwald auf reichen Böden
- WTe Entwässerter Feuchtwald mit Erlen und Eschen
- Einzelbäume

ANLAGE: 1 | BLATT: 1von 1 | MAßSTAB: 1:6.499,995913

PROJEKT: Schwartbuck PV

DARSTELLUNG: Biotoptypen nach Landeskartierung im Geltungsbereich ergänzt

AUFTRAGGEBER:	VERFASSER:	DATUM: 29.11.2023
B2K und dn Ing. GmbH Schleiweg 10 24106 Kiel	BBS-Umwelt GmbH Russeer Weg 54 24111 Kiel www.bbs-umwelt.de	